

Manizales 18 de diciembre de 2025

ACUERDOS ENTRE LAS COMUNIDADES INDÍGENAS DEL ÁREA DE INFLUENCIA DE LA PCH MITÚ, EL MINISTERIO DE MINAS Y ENERGÍA Y GENSA



Asistentes a la reunión en Mitú entre comunidades, MME y Gensa.

Una jornada de trabajo de llevó acabo con la participaron representantes de las comunidades indígenas del Área de Influencia Directa (AID) de la PCH de Mitú, a través de AATICAM, representantes del Ministerio de Minas y Energía (MME), de Ceelva, como operador de la red, y de Gensa, como generador de energía.



Presidente de GenSA socializando la gestión de la PCH en la jornada de trabajo

Entre los temas principales del encuentro, que se desarrolló el pasado 11 de diciembre, estuvieron la Transición Energética Justa y el funcionamiento de la PCH, dado que algunas comunidades expresan que no cumple el objetivo para el cual fue construida y se debería pensar en otro tipo de generación de energía.

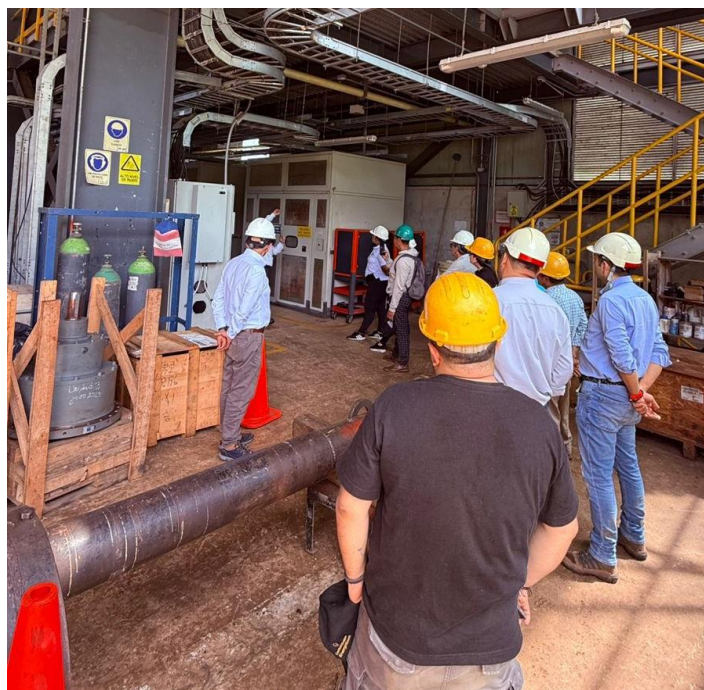

Recorrido por la PCH con los asistentes a la reunión de trabajo

Con el objetivo de dar respuesta las inquietudes, Gensa a través de su Presidente, Henry William Cruz y de William Sepúlveda, Gerente de Generación, realizaron recorrido por las instalaciones de la PCH para socializar el proceso de generación de energía y entregar información que da cuenta que la PCH Mitú produce entre 3 y 5 GWh por año y es una planta funcional.

Cabe señalar que hay procesos normales de mantenimiento como en las compuertas, turbinas y actualmente se está coordinando con el fabricante lo correspondiente a los sistemas de control.

Posteriormente, durante el evento, se abrió el espacio para la conversación sobre los puntos de vista de los participantes, para lo cual se dio la información pertinente. Como parte importante de la reunión quedaron unos acuerdos entre los cuales se destacan:

1. Avanzar en el diseño de proyecto de granja solar en territorio de las comunidades indígenas. Gensa y comunidades serán los responsables de las gestiones.
2. Adelantar un estudio de impactos de la PCH sobre las comunidades indígenas del AID, que incluya la validación de su funcionalidad. El MME adelantará la gestión.
3. Revisión del PMA con el interés de analizar conjuntamente las acciones sociales para desarrollar con las comunidades del AID. Gensa y comunidades harán las gestiones.
4. Contratación de un sabedor tradicional adicional del pueblo Cuveo. Gensa, las comunidades y el MME gestionarán el compromiso.
5. Diseño de propuesta de trabajo articulada con la Asociación de Mujeres de Comunidades Indígenas. Gensa, las comunidades y el MME adelantarán las gestiones.



Los asistentes a la jornada se mostraron satisfechos con los acuerdos alcanzados.

Esta fue una experiencia exitosa, donde el respeto y reconocimiento mutuo permitieron llevar a feliz término la jornada y cumplir el objetivo propuesto de estar cerca a las comunidades en los lugares donde Gensa hace presencia, además del importante acompañamiento del Ministerio de Minas y Energía durante el proceso.

vida y energía
sostenible

Dirección de Planeación y Gestión Organizacional / Gestión Estratégica de las Comunicaciones
Correo: comunicaciones@gensa.com.co / Teléfono: 314 828 22 46

Manizales: Carrera 23# 65 B - 33 Edificio Centro de Negocios, torre GENSA - PBX: (606) 875 6262 - A.A. 2325
Bogotá D.C.: Carrera 68 D # 25 - 86 Edificio Centro Comercial y de Negocios Of. 729 - Tel: (601)427 34 97
Centro Termoelectrica de Paipa: kilómetro 3 vía Paipa - Tunja - ventanillaunica@gensa.com.co
Colombia . NIT: 800.194.208 - 9
www.gensa.com.co